

Domenica 15 agosto 1999

Gruppo Ortles - Cevedale - Gran Zebrù

Al cospetto dell'Ortles

dislivello in salita m 679 tempo totale ore 5

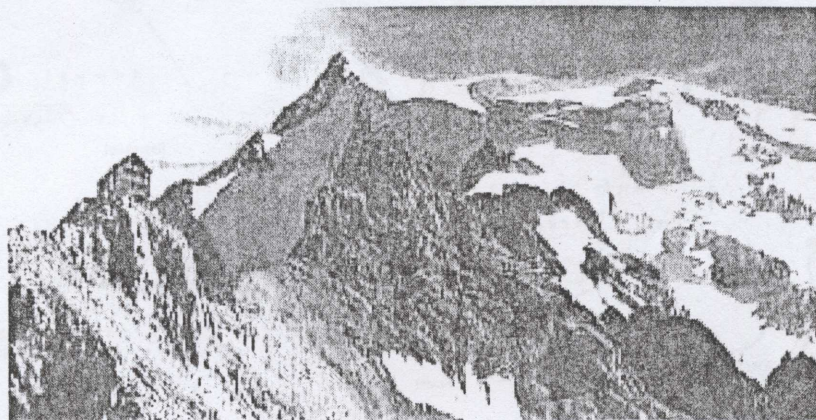

Quota pullman:

£ 22.000

(da versare all'atto dell'iscrizione)

Iscrizioni:

entro il martedì antecedente la gita,
o al completamento dei posti disponibili presso :
Sede Alpini di Martignano
Martedì e Giovedì ore 17-19

Programma :

ore 5.30 Partenza dal piazzale della Casa Sociale (CRAI)

ore 8.30 ca Arrivo a S. Gertrude di Solda m 1840 nel piazzale della seggiovia dell'Orso (lungo il percorso sosta per la colazione); tutti saliranno con la seggiovia dell'Orso al Rif. K2 m 2350; formazione dei due gruppi.

Primo gruppo ore 3

Dal Rif. K2 m 2350 si prende verso nord il sentiero n° 10 ed in breve ci si raccorda con il n° 4 che sale da S. Gertrude e si giunge senza particolari difficoltà al Rif. Tabaretta m 2556. Oltre il rifugio il sentiero diviene più faticoso e, con alcune serpentine, perviene alla Forcella dell'Orso m 2871. Proseguendo sul versante occidentale della cresta, si sfiora il Passo Tabaretta m 2903 e si è in vista del Rifugio Julius Payer m 3029, che si raggiunge in 3 ore dal stazione a monte della seggiovia.

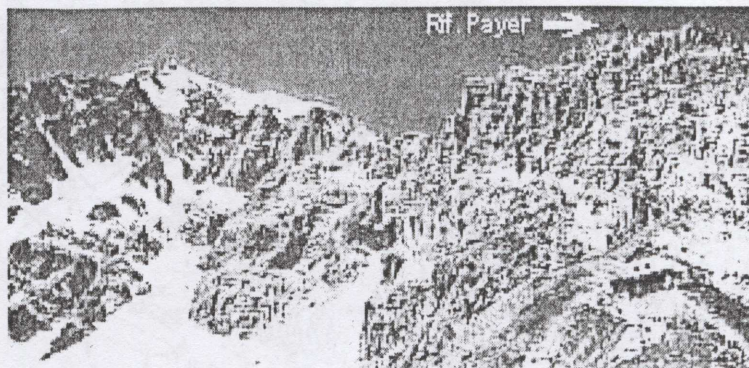

Attenzione: la salita al Payer presenta qualche difficoltà soprattutto per alcuni tratti esposti e per l'altitudine, si raccomanda a tutti un adeguato abbigliamento ed una cosciente valutazione delle proprie possibilità fisiche.

Secondo gruppo

Chi non desidera salire in quota, potrà trascorrere liberamente la giornata raggiungendo, in 1 ora comoda, il Rif. Tabaretta, ed aspettando poi il primo gruppo.

ore 17 Ritrovo alla stazione a monte della seggiovia dell'Orso (Rif. K2)

ore 20.30 ca Arrivo a Martignano.

Informazioni presso gli "Amici" :

Claudio Bortolotti	tel. 0461.820326
Luigi Franzelin	tel. 0461.820471
Negozi Calzature f.lli Fronza	tel. 0461.820297

A tutti i partecipanti auguriamo **BUON DIVERTIMENTO !!!**

Il Gruppo declina ogni responsabilità civile per infortuni che si potessero verificare durante la gita.



Gruppo "Amici della Montagna G. Scarpari" Martignano

Domenica 30 maggio 1999

Cima Sera, il belvedere delle Giudicarie

dislivello m 900

tempo di salita ore 3



ore 7.30
ore 8.30

Ritrovo e partenza, con i propri mezzi, dal piazzale della Casa Sociale di Martignano

Arrivo al Passo del Durone.

Dal Durone m 1000, dietro al piccolo bar-ristorante, si prende il viottolo contrassegnato dal segnavia n° 463 e, percorsi circa 200 metri, si imbecca a sinistra una carrareccia che sale abbastanza ripidamente nel bosco misto. Dopo circa un'oretta di cammino la strada diventa quasi pianeggiante e, poco dopo, si entra nella splendida conca prativa di Malga Stabio, m 1453, dominata a sinistra dalla ripida erta prativa che digrada dalla Cima Sera. Si attraversa l'alpeggio puntando alla sella, denominata Bocchetta Piazzola m 1572, che è visibile di fronte a noi e da dove si può ammirare la sottostante, selvaggia, Val Marcia. Ora si devia a sinistra sullo stretto sentiero che, dopo un tratto nel bosco, risale la dorsale per portarci alla Cima Sera m 1909. Grandioso ed entusiasmante è il panorama che si gode dalla croce di legno posta sulla vetta e che spazia sui ghiacciai dell'Adamello e Presanella, sul Brenta meridionale e sulle Prealpi Trentine, mentre ai nostri piedi abbiamo la Busa di Tione, la Val d'Algone e tutte le Giudicarie Esteriori. Per la salita alla cima ore 3.

ore 18

Ritrovo al Passo Durone e rientro a Martignano.

NB. Chi non disponesse di un proprio mezzo è pregato di avvisare in sede per poterne organizzare il trasporto su mezzi che avessero posti liberi

Informazioni presso gli "Amici" :

Claudio Bortolotti

tel. 0461.820326

Luigi Franzelin

tel. 0461.820471

Negozio Calzature f.lli Fronza

tel. 0461.820297

a tutti i partecipanti auguriamo **BUON DIVERTIMENTO !!!**

Il Gruppo declina ogni responsabilità civile per infortuni che si potessero verificare durante la gita.



Domenica 29 agosto 1999

Gruppo del Catinaccio

Giro dell'Antermoia

dislivello in salita m 822 tempo totale ore 7

Quota pullman:

£ 25.000

(comprensiva di trasporto in pullmino a Gardeccia e da versare all'atto dell'iscrizione)

Iscrizioni:

entro il martedì antecedente la gita,
o al completamento dei posti disponibili presso :
Sede Alpini di Martignano
Martedì e Giovedì ore 17-19

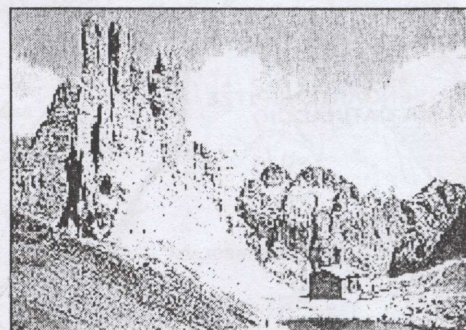
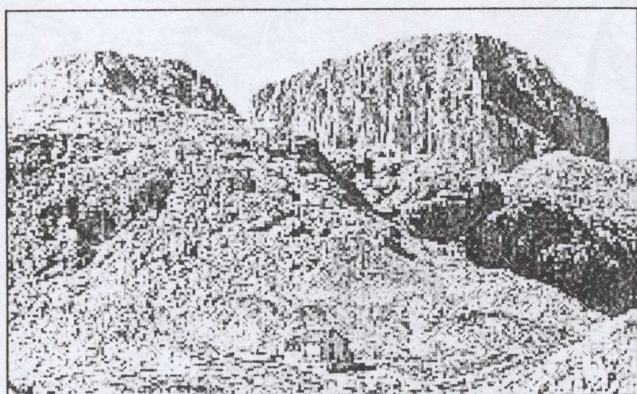

Programma :

ore 5.30 Partenza dal piazzale della Casa Sociale
ore 7.30 ca Arrivo a Pozza di Fassa, lungo il percorso sosta per il pane e la colazione. A Pozza si sale sui pullmini che ci porteranno al Gardeccia m 1948. Formazione dei due gruppi:

Primo gruppo

Da Gardeccia si prende il sentiero n° 583 che traversa in piano alla base dei Dirupi del Larsec per poi infilarci in un canalone tra il Gran Cront e Punta Scalpello. Si sale ripidamente e faticosamente dapprima su sentiero, quindi, su roccette parzialmente attrezzate, al Passo delle Scalette m 2348. Valicato il passo, si attraversa la conca del Lago Secco e, tra marmotte, camosci e stambecchi, si guadagna il Passo di Lausa m 2700. Ora si traversa in falsopiano verso Est per scendere poi al Rif. Antermoia m 2497. **Fin qui ore 4 da Gardeccia.** Dopo il pranzo si attraversa il Vallone d'Antermoia, passando accanto all'omonimo, splendido, laghetto e, sul segnavia n° 584, si sale al Passo d'Antermoia m 2770. Da qui si scende al Rif. Principe m 2599 che si raggiunge in ore 1.30 dal Rif. Antermoia. Dopo una doverosa sosta nel piccolo rifugio con piacevolissima discesa si raggiungono i due famosissimi rifugi Vaiiolet e Preuss m 2243 e quindi il Gardeccia. **Tempo totale del giro ore 7.**

Secondo gruppo

Chi non desidera salire in quota, potrà trascorrere liberamente la giornata al Gardeccia, raggiungendo il Rif. Vaiiolet in circa 1 ora, oppure il Rif. Ciampiedie con 50 minuti di stupenda passeggiata nel bosco di pino cembro.

ore 17 Partenza da Gardeccia

ore 20 ca Arrivo a Martignano.

NB. Il servizio di pullmino costa £ 10.000 a testa, il gruppo interverrà con un contributo di £ 7.000

Informazioni presso gli "Amici" :

Claudio Bortolotti

tel. 0461.820326

Luigi Franzelin

tel. 0461.820471

Negozio Calzature f.lli Fronza

tel. 0461.820297

A tutti i partecipanti auguriamo **BUON DIVERTIMENTO !!!**

Il Gruppo declina ogni responsabilità civile per infortuni che si potessero verificare durante la gita.



Domenica 18 luglio 1999

Gruppo del Cevedale

Giro dei Laghi del Careser

dislivello in salita m 577 tempo totale ore 5.30

Quota pullman:

£ 30.000

(comprensivo di trasporto in pulmino a Malga Mare e da versare all'atto dell'iscrizione)

Iscrizioni:

entro il martedì antecedente la gita,
o al completamento dei posti disponibili presso :
Sede Alpini di Martignano
Martedì e Giovedì ore 17-19

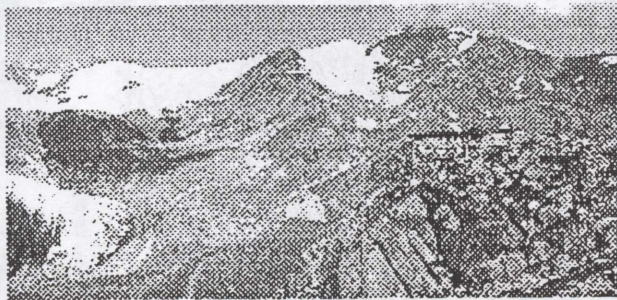

Programma :

ore 5.30 Partenza dal piazzale della Casa Sociale

ore 7.30 ca Arrivo al Cogolo di Pejo, lungo il percorso sosta per il pane e la colazione. A Cogolo si sale su due pulmini da 30 posti che ci porteranno a Malga Mare m 2031. Formazione dei due gruppi:

Primo gruppo

Da Malga Mare si prende la mulattiera contrassegnata dal segnavia n° 123 che, con pendenza costante e numerose svolte, giunge alla diga del Lago del Careser m 2603. Proseguendo in quota con percorso pianeggiante, si tocca il piccolo Lago Nero e quindi si passa sopra il Lago Lungo per arrivare al bivio con il segnavia n° 104 e quindi al Rif. Larcher al Cevedale m 2608. In totale ore 3.30.

Per i più in forma vi è la possibilità di salire alla Forcola m 3032.

Nel pomeriggio, in meno di 2 ore, si scende a Malga Mare per il segnavia n° 102

Secondo gruppo

Chi preferisce un'escursione più comoda, in poco più di 2 ore, potrà salire direttamente al Rif. Larcher al Cevedale per il segnavia n° 102, oppure trascorrere la giornata nei dintorni di Malga Mare dove troverà un posto di ristoro in cui è possibile mangiare i tipici prodotti locali.

NB. Il servizio di pulmino costa £ 15.000 a testa, il gruppo interverrà con un contributo di £ 7.000

ore 18 Partenza da Malga Mare

ore 20.30 ca Arrivo a Martignano.

Informazioni presso gli "Amici" :

Claudio Bortolotti

tel. 0461.820326

Luigi Franzelin

tel. 0461.820471

Negozi Calzature f.lli Fronza

tel. 0461.820297

A tutti i partecipanti auguriamo **BUON DIVERTIMENTO !!!**

Il Gruppo declina ogni responsabilità civile per infortuni che si potessero verificare durante la gita.



Domenica 28 marzo 1999

Tradizionale gita delle Palme

Madonna della Corona

dislivello m 600 tempo di salita ore 1.45

Programma :

ore 7.00 Partenza dal piazzale della Casa Sociale
ore 8.00 ca Arrivo a Brentino. Sosta per la colazione e formazione dei due gruppi:

Primo Gruppo.

I "camminatori" saliranno alla Madonna della Corona imboccando il viottolo appena sopra il bar dove si farà colazione. Il tracciato, ora acciottolato, ora scalinato (all'arrivo ne avremo saliti ben 456), si snoda salendo costantemente, ma mai troppo faticosamente, nel bosco di faggi punteggiato di primule e violette, con incantevoli scorci sulla Valle dell'Adige e sui Lessini. Dopo circa metà salita si è in vista del Santuario che si raggiungerà in poco più di un'ora e mezza.

ore 1.45

Secondo gruppo.

Con il pullman si proseguirà per Caprino Veronese per salire poi a Spiazzi. Da qui, a piedi o con il piccolo autobus di servizio, si scenderà al Santuario dove ci si ricongiungerà con il primo gruppo.

ore 10.30 Per chi lo desidera, S. Messa con benedizione delle Palme.

Terminata la funzione religiosa, con cortese sollecitudine (a piedi occorreranno circa 15 minuti), si salirà a Spiazzi dove il nostro pullman sarà in attesa e con il quale raggiungeremo il Ristorante-Albergo **Castagneto** di San Zeno di Montagna dove pranzeremo (vedi menù sul retro). Dopo pranzo trascorreremo qualche ora in allegria nella sottostante taverna-discotheca.

ore 18 ca Partenza per il ritorno che verrà effettuato per la Gardesana Orientale

ore 20 ca Arrivo a Martignano.

Quota pullman comprensiva del pranzo: £ 38.000 (da versare all'atto dell'iscrizione)
-come si noterà una considerevole parte della quota sarà a carico della cassa del Gruppo-

Iscrizioni : entro il martedì antecedente la gita, o al completamento dei posti disponibili presso :
Sede Alpini di Martignano, Martedì e Giovedì ore 17-19

Informazioni presso gli "Amici" :

Claudio Bortolotti	tel. 820326
Luigi Franzelin	tel. 820471
Negoziario Calzature Marco Fronza	tel. 820297

A tutti i partecipanti auguriamo **BUON DIVERTIMENTO !!!**

Il Gruppo declina ogni responsabilità civile per infortuni che si potessero verificare durante la gita.



Domenica 11 aprile 1999

Monte Baldo Centrale, da Castelletto di Brenzone a Prada

Tra gli ulivi del Garda

dislivello m 940 tempo di salita ore 3.30



Ristorante "Costabella" Tel. 045-6289001
Prada

Quota pullman:

£ 22.000

(da versare all'atto dell'iscrizione)

Iscrizioni:

entro il martedì antecedente la gita, o al completamento dei posti disponibili presso :

Sede Alpini di Martignano
Martedì e Giovedì ore 17-19

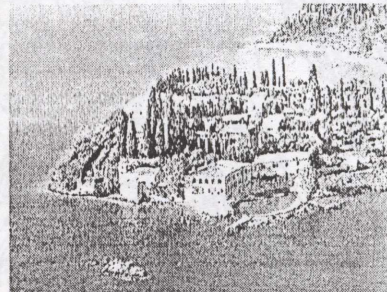

Programma :

ore 6.30 Partenza dal piazzale della Casa Sociale
ore 8.30 ca Arrivo a Castelletto di Brenzone m 70. Sosta per la colazione e formazione dei due gruppi:

Primo Gruppo.

I "camminatori" saliranno a Prada imboccando il sentiero n° 31 che li porterà a Campo, quindi seguiranno il n° 34 che si innalza tra gli ulivi fino a raggiungere Val di Fies m 1000. Da qui si seguirà la strada provinciale verso sud fino al paese di Prada m 935.

ore 3.30

Secondo gruppo.

Con il pullman si proseguirà per Garda dove si effettuerà una sosta per la visita della cittadina e di Punta S. Vigilio, per salire poi a Prada per Costermano e S. Zeno.

ore 16 ca Partenza da Prada in pullman per il ritorno che verrà effettuato per la Gardesana Orientale con sosta lungo il percorso.
ore 20 ca Arrivo a Martignano.

Informazioni presso gli "Amici" :

Claudio Bortolotti	tel. 0461.820326
Luigi Franzelin	tel. 0461.820471
Negozi Calzature Marco Fronza	tel. 0461.820297

A tutti i partecipanti auguriamo **BUON DIVERTIMENTO !!!**

Il Gruppo declina ogni responsabilità civile per infortuni che si potessero verificare durante la gita.

Domenica 4 luglio 1999

Gruppo di Fanis

Traversata del Lagazuoi

dislivello in salita m 623 tempo totale ore 5

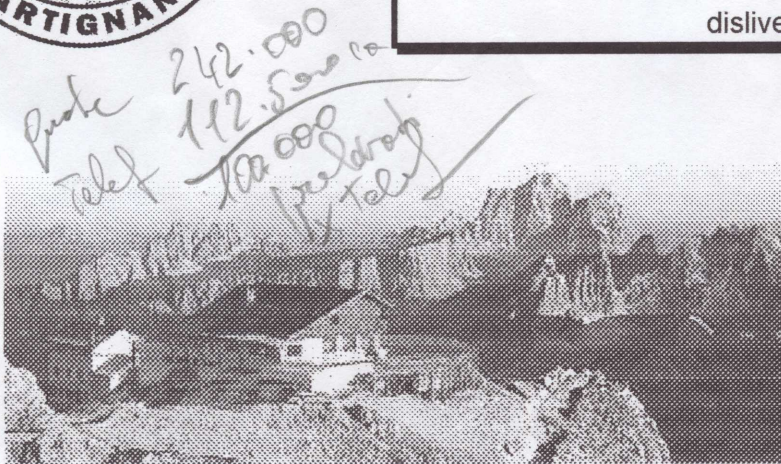

Quota pullman:

£ 22.000

(da versare all'atto dell'iscrizione)

Iscrizioni:

entro il martedì antecedente la gita,
o al completamento dei posti disponibili
presso :
Sede Alpini di Martignano
Martedì e Giovedì ore 17-19

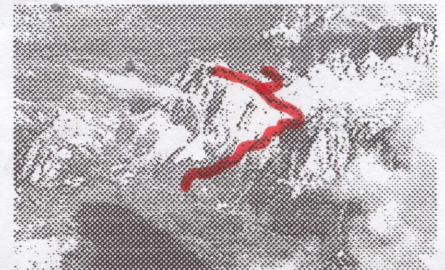

Programma :

ore 5.30 Partenza dal piazzale della Casa Sociale
ore 8.30 ca Arrivo al Passo Falzarego m 2105 (a Soraga sosta per il pane e la colazione), formazione dei due gruppi:

Primo gruppo

Dal Falzarego si sale a sinistra sul segnavia n° 402 che porta in un ampio vallone tra il Piccolo Lagazuoi e Cima Falzarego. Giunti alla strettoia tra il Passo della Fede e Cima Falzarego, si piega a sinistra sul segnavia n° 20 e, superato il ghiaione, si giunge alla Forcella Lagazuoi m 2572 (ore 2). Chi intende pranzare al Rif. Lagazuoi dovrà raggiungerlo salendo per lastroni rocciosi (30 min). Nel pomeriggio si prosegue scendendo sul segnavia n° 20 e, dopo aver attraversato l'alpe di Lagazuoi e sfiorato il piccolo lago omonimo, si giunge al Rif. Scotoni m 1985. Da qui, per comoda stradina, si raggiunge il fondovalle al Pian d'Ega m 1726 e quindi il vicino parcheggio dell'Armentarola dove aspetta il pullman per il ritorno. Per la discesa ore 2.30 in totale.

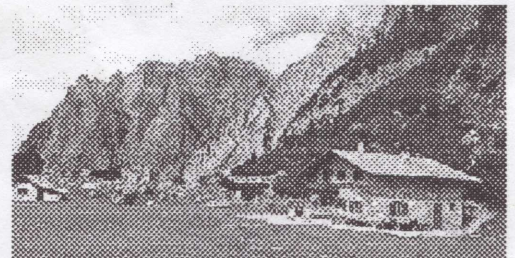

Secondo gruppo

Chi preferisce un'escursione più comoda potrà salire al Rif. Lagazuoi con la funivia e quindi aggregarsi al primo gruppo per scendere per il Rif. Scotoni, oppure tornare al Falzarego e raggiungere con il pullman il parcheggio all'Armentarola.

NB. La salita in funivia costa £ 10.500 (sola andata) e £ 15.000 a/r. Il Gruppo contribuirà con £ 5.000 a testa

ore 18 Partenza dal parcheggio dell'Armentarola
ore 20 ca Arrivo a Martignano.

Informazioni presso gli "Amici" :

Claudio Bortolotti	tel. 0461.820326
Luigi Franzelin	tel. 0461.820471
Negoziò Calzature F.Ili Fronza	tel. 0461.820297

A tutti i partecipanti auguriamo BUON DIVERTIMENTO !!!

Il Gruppo declina ogni responsabilità civile per infortuni che si potessero verificare durante la gita.

Handwritten signature: + Listo Poutca / ant' - PIZCATO



Domenica 19 settembre 1999

Gruppo del Sella

Traversata del Sella

Dislivello in salita: dal Pordoi m 666, con funivia, insignificante. Tempo ore 5.30



Quota pullman:

£ 22.000

(da versare all'atto dell'iscrizione)

Iscrizioni:

entro il martedì antecedente la gita,
o al completamento dei posti disponibili presso :
Sede Alpini di Martignano
Martedì e Giovedì ore 17-19

Programma :

ore 6 Partenza dal piazzale della Casa Sociale
ore 8.30 ca Arrivo al Passo Pordoi m 2242, lungo il percorso sosta per ~~la~~ la colazione. Formazione dei due gruppi:

Primo gruppo

Dal Pordoi si prende il sentiero n° 627 che sale prima sui prati e quindi sul ghiaione fino al Rif. Forcella Pordoi m 2848. Dal passo 2 ore, e fin qui si può arrivare anche con la funivia.

In piano ci si porta al Rifugio Boè m 2871 e quindi, seguendo l'Alta via delle Dolomiti n° 2 sul segnavia n° 647, raggiungeremo la Forcella d'Antersass m 2839. Dalla Forcella proseguiremo sul n° 649 fino alla Sella del Pisciadù m 2908 e da qui, sul n° 676, scenderemo nel Vallone del Pisciadù per raggiungere l'omonimo rifugio m 2585. Fin qui ore 2.30 dalla Forcella Pordoi.

Dal Pisciadù si scende sul sentiero n° 666 per la Valle di Setus la cui parte iniziale si svolge su roccette attrezzate ed in poco più di 1 ora si raggiungerà il Passo Gardena m 2121.

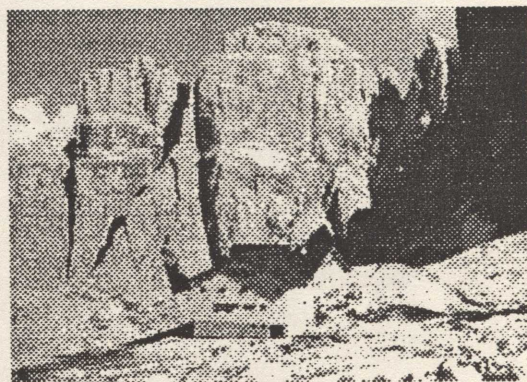

Tempo totale della traversata ore 6.

Secondo gruppo

Chi non desidera camminare a lungo o non ama le vie attrezzate, potrà salire, a piedi o con la funivia, alla Forcella Pordoi raggiungendo il Rif. Boè (meno di 1 ora) e poi ritornare al Pordoi da dove, con il pullman, si porterà al Passo Gardena per attendere il primo gruppo.

ore 17.30 Partenza da Passo Gardena
ore 20 ca Arrivo a Martignano.

Informazioni presso gli "Amici" :

Claudio Bortolotti	tel. 0461.820326
Luigi Franzelin	tel. 0461.820471
Negoziò Calzature f.lli Fronza	tel. 0461.820297

A tutti i partecipanti auguriamo **BUON DIVERTIMENTO !!!**

Il Gruppo declina ogni responsabilità civile per infortuni che si potessero verificare durante la gita.



Gruppo "Amici della Montagna Giovanni Scarpari" Martignano

Domenica 1 agosto 1999

Gruppo Adamello-Presanella

Val di Genova e Rif. Mandron

dislivello in salita m 808 tempo totale ore 5

Quota pullman:

£ 30.000

(comprensivo di trasporto in pullmino a Malga Bedole e da versare all'atto dell'iscrizione)

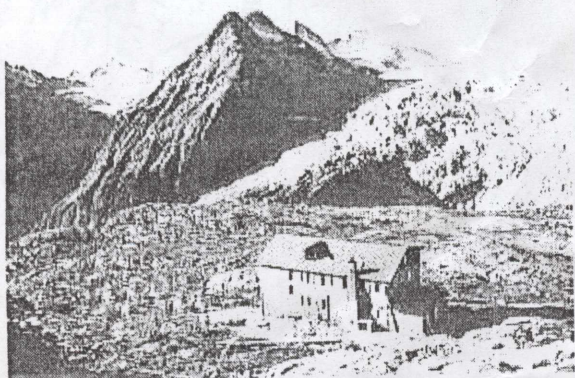

Iscrizioni:

entro il martedì antecedente la gita,
o al completamento dei posti disponibili presso :
Sede Alpini di Martignano
Martedì e Giovedì ore 17-19

Programma :

ore 6 Partenza dal piazzale della Casa Sociale
ore 7.30 ca Arrivo a Pinzolo, lungo il percorso sosta per il pane e la colazione. A Pinzolo si sale sui pullmini che ci porteranno a Malga Bedole m 1641. Formazione dei due gruppi:

Primo gruppo

Da Malga Bedole si prende il sentiero contrassegnato dal segnavia n° 212 che sale nel bosco attraversando due volte il Rio Ronchina. Dopo il secondo attraversamento si arriva in terreno aperto e si raggiungono i "Crozeti" al bivio con il segnavia n° 220. Da qui inizia un tratto un poco esposto dove bisognerà fare attenzione ed usare il cordino di sicurezza installato per i meno esperti; usciti nuovamente su terreno sicuro, la pendenza si fa più dolce e si attraversa il versante sud di Cima Presena per entrare nella conca del Mandron. Al vecchio ex Rif. Lipsia, ora denominato "Centro Studi Adamello J. Pajer" si lascia il tracciato che sale al Passo del Maroccaro e, passando vicino al cimitero militare, si arriva al Rif. Mandron "Città di Trento" m 2449. **Ore 3.**
Ritorno per la stessa via di salita in circa 2 ore.

Secondo gruppo

Chi non desidera salire i quota, potrà trascorrere liberamente la giornata in fondovalle raggiungendo, per mezzo del sentiero n° 241, la soprastante Malga Matarott Bassa m 1790 per poi tornare per ora di pranzo al Rif Adamello Collini in Bedole.

NB. Il servizio di pulmino costa £ 15.000 a testa, il gruppo interverrà con un contributo di £ 7.000

ore 18 Partenza da Malga Bedole
ore 20 ca Arrivo a Martignano.

Informazioni presso gli "Amici" :

Claudio Bortolotti	tel. 0461.820326
Luigi Franzelin	tel. 0461.820471
Negozi Calzature F.Ili Fronza	tel. 0461.820297

A tutti i partecipanti auguriamo **BUON DIVERTIMENTO !!!**